

**ACTA No. 001-2015-CG-SE**  
**PRIMERA SESIÓN EXTRAORDINARIA DE LA COMISIÓN GESTORA DE LA**  
**UNIVERSIDAD DE INVESTIGACIÓN DE TECNOLOGÍA EXPERIMENTAL YACHAY**  
**AÑO 2015**

A las 10h00, del día viernes 16 de enero de 2015, se instala la Comisión Gestora de la Universidad de Investigación de Tecnología Experimental YACHAY, con la presencia virtual de sus miembros: Dr. Ares Rosakis, Dr. Guruswami Ravichandran, Dr. José Andrade y Dr. Fernando Albericio. Actúa como Secretaria de la Comisión Gestora la Ab. María de Lourdes Miranda.

Confirmada la existencia del quórum, se pone en consideración el orden del día, con los siguientes puntos a tratarse:

1. Estado del presupuesto corriente 2015;
2. Solicitud de donación de cuarenta y cuatro hectáreas por parte de la Empresa Pública Yachay EP; y,
3. Gestión de espacios de servicios de alimentación

A continuación, por Secretaría se toma votación al respecto del orden del día planteado:

<b>CUADRO DE VOTACIÓN</b>				
<b>MIEMBRO</b>	<b>A FAVOR</b>	<b>EN CONTRA</b>	<b>ABSTENCIÓN</b>	<b>BLANCO</b>
Dr. Ares Rosakis	X			
Dr. Guruswami Ravichandran	X			
Dr. José Andrade	X			
Dr. Fernando Albericio	X			

Aprobado por unanimidad el orden del día, seguidamente se procede al desarrollo del mismo.

**1. Estado del presupuesto corriente 2015**

El Dr. Fernando Albericio informa a la Comisión Gestora sobre la reunión mantenida con el Dr. Fernando Soria, Subsecretario de Presupuesto del Ministerio de Finanzas, a la que asistió, además, la Ing. Diana Molina, Coordinadora de Planificación de la SENESCYT, por delegación del Secretario Nacional de Educación Superior, Ciencia, Tecnología e Innovación. En lo principal, explica que el Ministerio de Finanzas se ha comprometido a asignar aproximadamente trece millones de dólares para el presente ejercicio fiscal, acogiendo el pedido realizado por la Universidad. No obstante, resalta que el Subsecretario ha sido enfático en que el presupuesto asignado para personal administrativo no puede ser incrementado. Al respecto de los diez millones de dólares



adicionales requeridos para el cumplimiento de los fines de la Universidad para el año 2015, la Comisión Gestora decide que procederá de la forma recomendada por la Coordinadora de Planificación de la SENESCYT, esto es a través de la presentación de Proyectos ante la SENPLADES o la presentación de proyectos de investigación o desarrollo tecnológico I+D. A su vez, se hará seguimiento de la aprobación del presupuesto corriente acordado con el Ministerio de Finanzas.

## 2. Solicitud de donación de cuarenta y cuatro hectáreas por parte de la Empresa Pública Yachay EP

El Dr. Guruswami Ravichandran señala que en la reunión que mantuvo esta semana con Héctor Rodríguez, Gerente General de Yachay EP, él mismo expuso su total apertura para que, en virtud de las necesidades institucionales de Yachay Tech, la EP entregue en donación el territorio que sea necesario. Señala que una vez realizados los análisis correspondientes esta extensión corresponde a 44 hectáreas, cuya ubicación se detalla en el mapa trabajado con la Coordinación de Planificación. A continuación la Comisión Gestora procede a deliberar y terminado el debate el Dr. Guruswami Ravichandran mociona solicitar al Gerente General de la Empresa Pública Yachay se sirva autorizar y disponer la donación de cuarenta y cuatro hectáreas, cuyo perímetro y coordenadas están determinadas y resaltadas con color rojo en el plano que para estos efectos se adjuntará al pedido, terrenos dentro de los cuales se encuentran ubicados los nueve (09) Bloques recientemente construidos; moción que es secundada por el Dr. José Andrade.

Por Secretaría, se toma votación de la moción planteada:

CUADRO DE VOTACIÓN				
MIEMBRO	A FAVOR	EN CONTRA	ABSTENCIÓN	BLANCO
PhD. Ares Rosakis	X			
PhD. Guruswami Ravichandran	X			
PhD. José Andrade	X			
PhD. Fernando Albericio	X			

La moción planteada es aprobada unanimidad de los miembros presentes.

**RCG-SE-01 No. 04-2015.**- La Comisión Gestora resuelve solicitar al Gerente General de la Empresa Pública Yachay se sirva autorizar y disponer la donación de cuarenta y cuatro hectáreas, cuyo perímetro y coordenadas están determinadas y resaltadas con color rojo en el plano que para estos efectos se adjuntará al pedido, terrenos dentro de los cuales se encuentran ubicados los nueve (09) Bloques recientemente construidos.

## 3. Gestión de espacios de servicios de alimentación



El Dr. Fernando Albericio comunica a la Comisión Gestora que el Ec. Ramiro Moncayo, Gerente de Desarrollo Industrial y Atracción de Inversiones de Yachay EP, ha solicitado que los espacios del Campus Universitario que se destinan para los servicios de alimentación sean gestionados por la Empresa Pública. Seguidamente la Comisión Gestora procede a deliberar y terminado el debate, el Dr. Fernando Albericio mociona aceptar la solicitud realizada para la Empresa Pública Yachay E.P., a fin de gestionar los espacios contemplados en los Anexos A y B, que serán destinados a la provisión de servicios de alimentación, para lo cual se coordinarán los procesos administrativos para suscribir el instrumento jurídico correspondiente.

La moción es secundada por el Dr. José Andrade.

Por Secretaría, se toma votación de la moción planteada:

CUADRO DE VOTACIÓN				
MIEMBRO	A FAVOR	EN CONTRA	ABSTENCIÓN	BLANCO
PhD. Ares Rosakis	X			
PhD. Guruswami Ravichandran	X			
PhD. José Andrade	X			
PhD. Fernando Albericio	X			

La moción planteada es aprobada unanimidad de los miembros presentes.

**RCG-SE-01 No. 05-2015** La Comisión Gestora resuelve aceptar la solicitud realizada para la Empresa Pública Yachay E.P., a fin de gestionar los espacios contemplados en los Anexos A y B, que serán destinados a la provisión de servicios de alimentación, para lo cual se coordinarán los procesos administrativos para suscribir el instrumento jurídico correspondiente.

Sin más asuntos que tratar, siendo las 11h30, se clausura la presente sesión.

Para constancia de lo actuado, suscribe la presente acta el Presidente de la Comisión Gestora quien suscribe la presente acta, conjuntamente con la Secretaria que certifica.-



Fernando Albericio, Ph.D.  
PRESIDENTE - RECTOR

  
Ab. María de Lourdes Miranda  
SECRETARIA

10



THE UNIVERSITY OF CHICAGO  
LIBRARY  
1100 EAST 58TH STREET  
CHICAGO, ILL. 60637  
TEL: 773-936-3000  
WWW.CHICAGO.EDU

STAURANTE "EL ESPAÑOL"

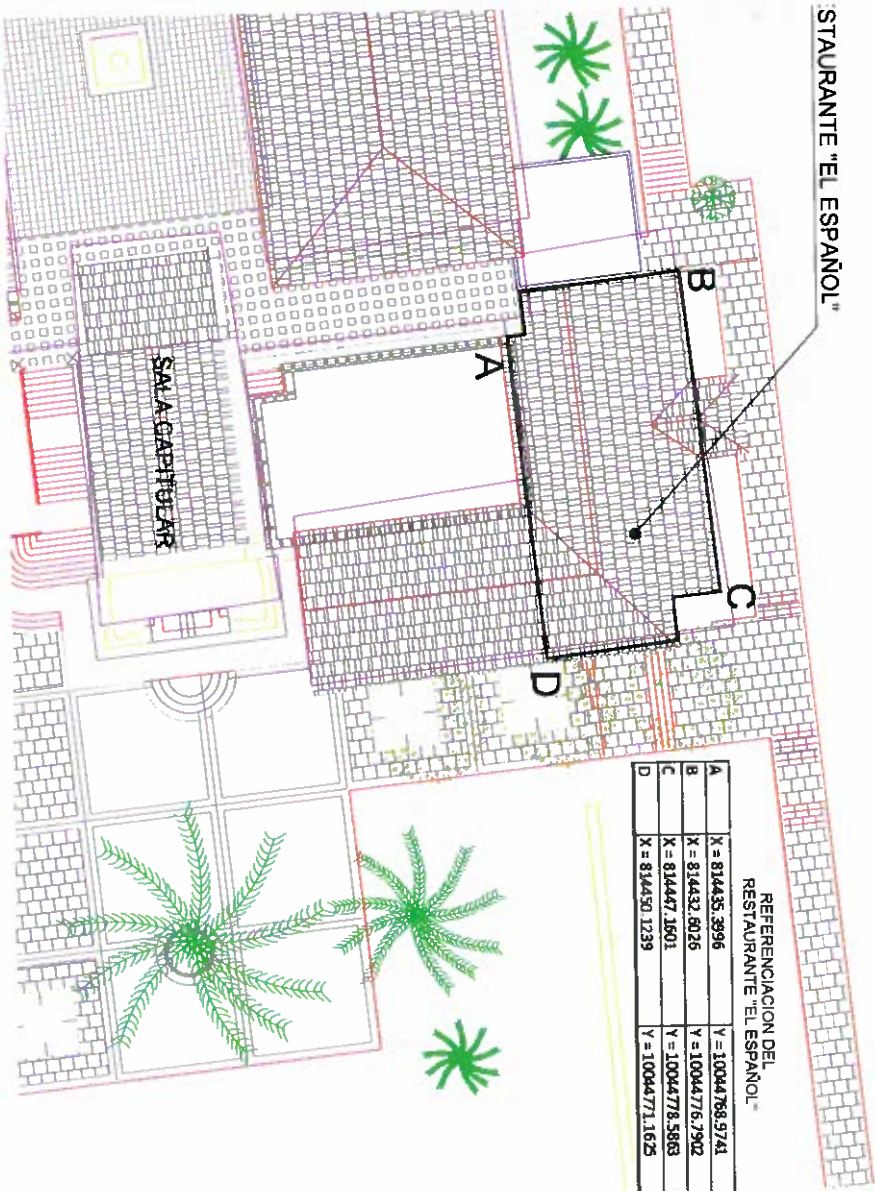

REFERENCIACION DEL RESTAURANTE "EL ESPAÑOL"

A	X = 814435.3996	Y = 10044768.9741
B	X = 814432.8026	Y = 10044776.7902
C	X = 814447.1601	Y = 10044778.5863
D	X = 814450.1239	Y = 10044771.1625

UBICACION

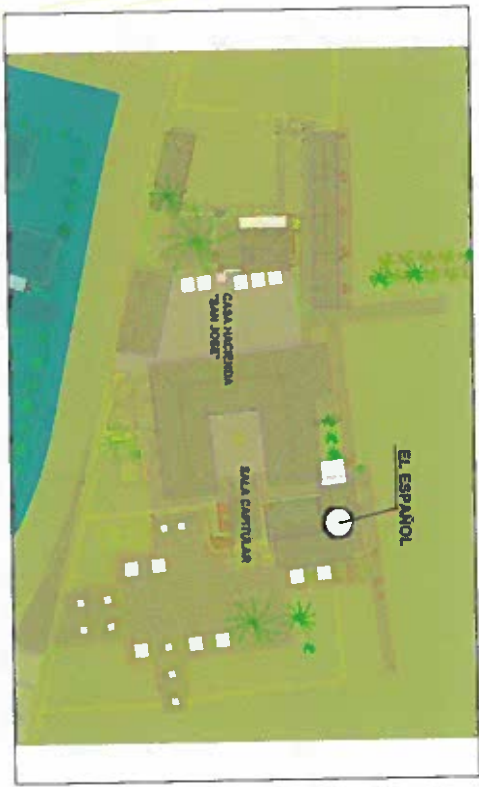



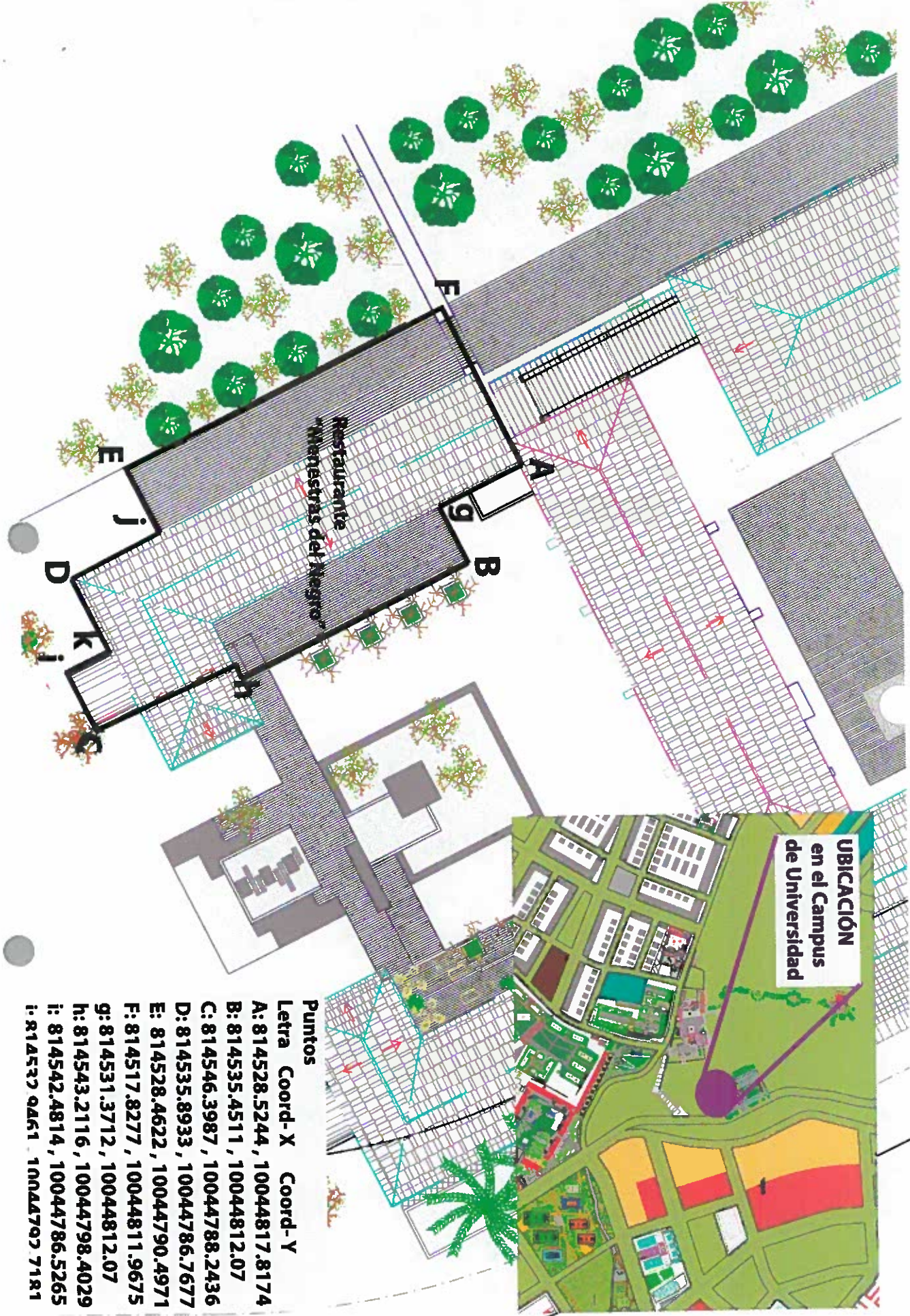

**UBICACIÓN**  
en el Campus  
de Universidad

**Puntos**

Letra Coord-X Coord-Y

- A: 814528.5244, 10044817.8174
- B: 814535.4511, 10044812.07
- C: 814546.3987, 10044788.2436
- D: 814535.8933, 10044786.7677
- E: 814528.4622, 10044790.4971
- F: 814517.8277, 10044811.9675
- g: 814531.3712, 10044812.07
- h: 814543.2116, 10044798.4029
- i: 814542.4814, 10044786.5265
- j: 814537.9461, 10044797.7181

